

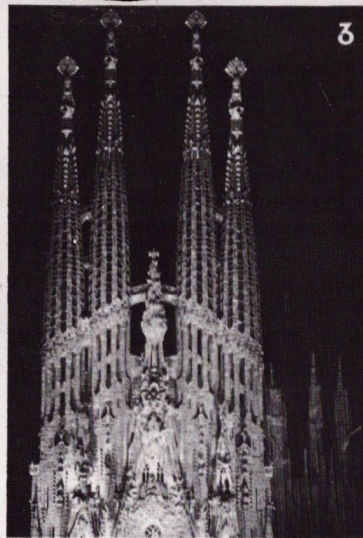

**GAUDI**  
Barcelona

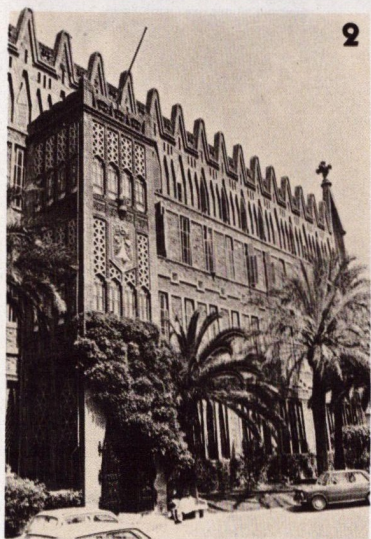

- 1 CASA CALVET  
Calle Caspe
- 2 COLEGIO TERESIANO  
Calle Ganduxer, 85-87
- 3 TEMPLO DE LA SAGRADA  
FAMILIA  
Plaza Sagrada Familia
- 4 CASA MILÁ  
Paseo de Gracia, 92
- 5 PARQUE GÜELL  
Calles Larrard-Olot
- 6 CASA BATLLÓ  
Paseo de Gracia, 43
- 7 CASA VICENS  
Calle de Carolinas, 24
- 8 BELL ESGUARD  
Calle Bell Esguard, 46
- 9 PALACIO GÜELL  
Calle Nueva de la Rambla, 3-5

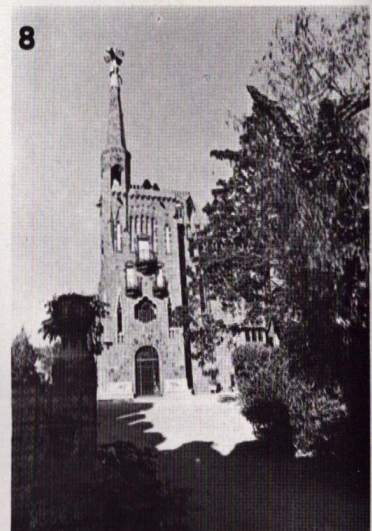
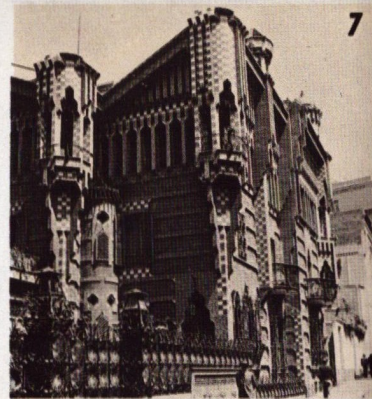
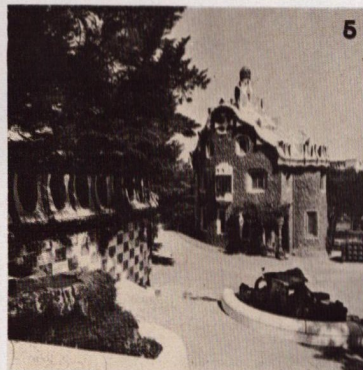

# GAUDI

## Barcelona

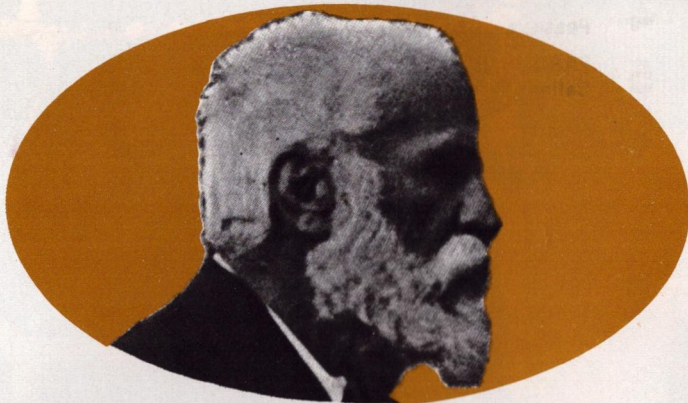

Antonio Gaudí Cornet nace el 25 de junio de 1852 en el «Mas de la Caldereria» (Camp de Tarragona), en el seno de una familia menestral dedicada desde generaciones al ejercicio de la calderería. Dibujante precoz, concluye el bachillerato en Barcelona y -a los veintidós años- ingresa en la Escuela de Arquitectura.

En 1878 obtiene el título. Cuenta entonces veintiséis años de edad, cuando conoce al gran prócer Eusebi Güell que le facilita los primeros encargos de su carrera profesional.

Gaudí debuta como proyectista en diversos elementos urbanos, entre ellos: las farolas de la Plaza Real y las destinadas a la futura Muralla del Mar, emprendiendo seguidamente la realización de sus grandes obras que le confirmarán como el genial visionario de la arquitectura moderna.

Destacan en Barcelona: la Casa Vicens, el Palau Güell, el Colegio Teresiano, los Pabellones Güell, la Torre Bellesguard, la Casa Calvet, el Parc Güell, la Casa Batlló y la popular Casa Milá conocida como «La Pedrera».

Falleció, en medio de la más austera pobreza, en el Hospital de la Santa Creu el 10 de junio de 1926, después de haber sido atropellado por un tranvía en la barcelonesa Plaza de Tetuán.



1 CASA CALVET

2 COLEGIO TERESIANO (1889-1894)

3 TEMPLO DE LA SAGRADA  
FAMILIA (empezado en 1884)

4 CASA MILÁ (1905-1910)

5 PARQUE GÜELL (1898-1914)

6 CASA BATLLÓ (1905-1907)

7 CASA VICENS (1878-1886)

8 BELL ESGUARD (1900-1902)

9 PALACIO GÜELL (1885-1889)



Detalle de un banco  
Parque Güell

Casa Batlló

Casa Milá





**Casa Batlló**



**Parque Güell**



Casa Milá

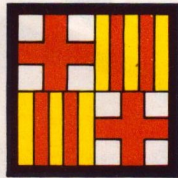
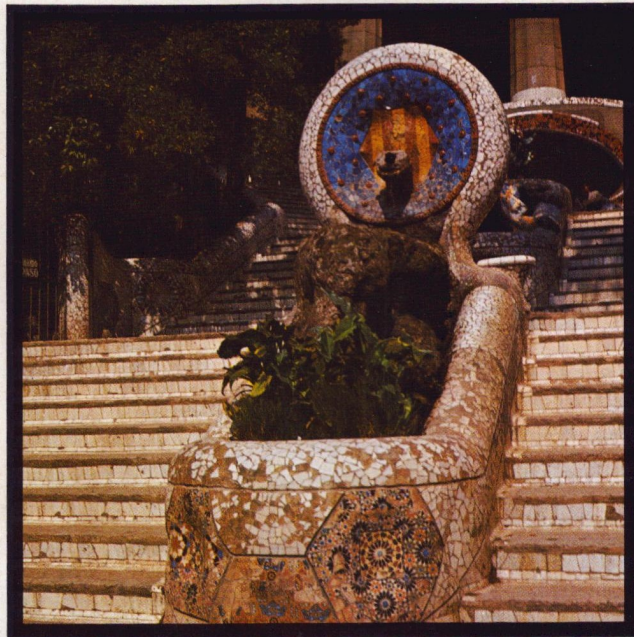

AYUNTAMIENTO DE BARCELONA  
ÁREA DE RELACIONES CIUDADANAS

511M 6260